

EDUARDO SILVEIRA GOMES

ENGENHEIRO DE PRODUÇÃO MECÂNICA
CREA 5070722530

RESUMO

ESPÉCIE: LAUDO DE AVALIAÇÃO.

SOLICITANTE: MEGA LEILÕES.

EMPRESA: E.R.A. IMPORTAÇÕES E EXPORTAÇÕES LTDA.

OBJETOS: MÁQUINAS E EQUIPAMENTOS, MÓVEIS E UTENSÍLIOS, ESTOQUE E BENS DIVERSOS.

FINALIDADE: APOIO A OPERAÇÃO JUDICIAL.

METODOLOGIA: MÉTODO COMPARATIVO DIRETO DE DADOS DE MERCADO.

DATA-BASE DA PRESENTE AVALIAÇÃO: DEZEMBRO/2025.

VALOR RESULTANTE DA AVALIAÇÃO

R\$ 114.860,30

**(CENTO E QUATORZE MIL, OITOCENTOS
E SESSENTA REAIS E TRINTA CENTAVOS)**

Sumário

I. CONSIDERAÇÕES PRELIMINARES	3
I.1 LIMITAÇÕES E PREMISSAS FUTURAS	3
I.2 NORMATIVAS	4
2. CARACTERIZAÇÃO DOS BENS	4
3. MÉTODOS UTILIZADOS	5
MÉTODOS PARA IDENTIFICAR O CUSTO DE UM BEM.....	5
4. OBJETIVO DA AVALIAÇÃO	6
5. ESPECIFICAÇÃO DA AVALIAÇÃO	6
6. AVALIAÇÃO	7
7. RESULTADO DA AVALIAÇÃO	8
8. ENCERRAMENTO	9
ANEXOS	

I. CONSIDERAÇÕES PRELIMINARES

I.1 LIMITAÇÕES E PREMISSAS FUTURAS

O presente laudo trata da avaliação das máquinas e equipamentos, móveis e utensílios, equipamentos de informática, estoque e bens diversos de propriedade da Massa Falida da Empresa **E.R.A. IMPORTAÇÕES E EXPORTAÇÕES LTDA** inscrita no Cadastro Nacional de Pessoas Jurídicas do Ministério da Fazenda sob o nº **69.166.932/0001-05**, com sede localizada na Rua Freire da Silva, 446 - Cambuci, Sao Paulo - SP.

Foi considerado para avaliação o estado aparente dos bens, ou seja, como se encontram, podendo estes apresentar danos no seu todo ou em partes, ou ainda peças/partes faltantes.

Nos leilões os bens são arrematados no estado em que se apresentam. Não se configura então relação de consumo, nem pode haver alegação por parte do arrematante em relação ao leiloeiro ou comitente de vício oculto. Tal fato tem implicação direta no valor desta avaliação, uma vez que, o bem é entregue no estado em que se encontra.

Todas as premissas listadas acima implicam em deságio no valor dos produtos arrematados, sendo, portanto, estes valores abaixo do mercado. O avaliador não tem interesse, direto ou indireto, nas companhias envolvidas ou na operação, bem como não há qualquer outra circunstância relevante que possa caracterizar conflito de interesses.

Os valores finais apontados no presente estudo estão todos expressos em Reais.

I.2 NORMATIVAS

As normas utilizadas na elaboração deste laudo estão abaixo relacionadas. Segundo as normas da ABNT - Associação Brasileira de Normas Técnicas, os valores deste laudo se enquadram no quanto à fundamentação e precisão como Grau I.

As normas observadas na emissão deste relatório são:

o NBR – 14653-1 – Avaliações de Bens – Parte 1 – Procedimentos Gerais – ABNT – Associação Brasileira de Normas Técnicas

o NBR – 14653-5 – Avaliações de Bens – Parte 5: Máquinas, Equipamentos, Instalações e bens industriais em geral – ABNT – Associação Brasileira de Normas Técnicas.

Para o presente estudo utilizou-se as prescrições da norma ABNT (Associação Brasileira de Normas Técnicas) NBR 14653 Avaliação de bens.

2. CARACTERIZAÇÃO DOS BENS

De acordo com vistoria realizada no dia 16 do mês de setembro do ano de 2025 pela Costa Telles Administração Judicial Ltda, acompanhada da equipe da Mega Leilões ao depósito situado na Av. do Estado, 5.460 - Cambuci, São Paulo - SP, os bens avaliando constituem-se de todos as máquinas e equipamentos, móveis e utensílios, estoque e bens diversos pertencentes a falida, encontrados no local, e foram posteriormente removidos para o galpão situado na Rua Dr. José da Mata Cardim, 26, São Paulo – SP e onde permanecem depositados.

Importante salientar que em relação ao estoque de canetas, a presente avaliação foi elaborada com base na listagem fornecida pela empresa à Administradora Judicial, a qual inclui descrições, quantidades e valores. Conforme autorização do Administrador Judicial, não foi realizada constatação física do referido estoque, sendo os dados utilizados aqueles disponibilizados oficialmente e tendo uma depreciação do valor dos bens como usual em leilões judiciais.

Os bens estão descritos na listagem que segue em anexo ao presente laudo, onde informamos a descrição dos bens e seus respectivos valores, além de documentação fotográfica com identificação que ilustram os bens no momento da vistoria.

3. MÉTODOS UTILIZADOS

A metodologia aplicada é função, basicamente da natureza dos bens avaliando, da finalidade da avaliação e da disponibilidade, qualidade e quantidade de informações colhidas no mercado. A sua escolha deve ser justificada e ater-se ao estabelecido nas partes 1 e 5 da NBR 14653, com o objetivo de retratar o comportamento do mercado por meio de modelos que suportem racionalmente o convencimento do valor.

Os procedimentos avaliatórios usuais têm a finalidade de identificar o valor de um bem, de seus frutos e direitos, seu custo, bem como aqueles para determinar indicadores de viabilidade.

No presente caso, optamos pelo “Método comparativo direto de dados de mercado” para a definição dos valores.

Foram analisadas as suas características e estado de conservação e então depreciados de acordo com a comparação com as fontes de informação de mercado.

MÉTODOS PARA IDENTIFICAR O CUSTO DE UM BEM

-Método Comparativo Direto de Custo

Identifica o custo do bem por meio de tratamento técnico dos atributos dos elementos comparáveis, constituintes da amostra.

-Método da Quantificação de Custo

Identifica o custo do bem ou de suas partes por meio de orçamentos sintéticos ou analíticos a partir das quantidades de serviços e respectivos custos diretos e indiretos.

4. OBJETIVO DA AVALIAÇÃO

Este laudo tem por objetivo servir de apoio à operação judicial no processo de nº 1095789-29.2025.8.26.0100 da 3ª Vara de Falências e Recuperações Judiciais do Foro Central da Comarca da Capital do Estado de São Paulo, determinando valor justo de mercado dos bens classificados como: máquinas e equipamentos, móveis e utensílios, equipamentos de informática, estoque e bens diversos pertencentes a massa falida, com base em pesquisa de mercado para posterior alienação em leilão judicial.

5. ESPECIFICAÇÃO DA AVALIAÇÃO

A especificação de uma avaliação está relacionada com o mercado e as informações que possam ser dele extraídas.

O estabelecimento inicial pelo contratante do grau de fundamentação desejado tem por objetivo a determinação do empenho no trabalho avaliatório, mas não representa garantia de alcance de graus elevados de fundamentação.

O presente trabalho está classificado como grau I quanto à fundamentação e precisão conforme a pontuação atingida para fins de classificação das avaliações, segundo a Norma de Avaliação NBR – 14.653-5 - Avaliação de Máquinas, Equipamentos, Instalações e Complexos Industriais da ABNT – Associação Brasileira de Normas Técnicas.

6. AVALIAÇÃO

Para realização da Avaliação foi realizada ampla pesquisa junto a fabricantes, revendedores e representantes comerciais.

A pesquisa, além da determinação do valor unitário básico, verificou, com a devida cautela, a similaridade do equipamento avaliando, se fora de linha, com o ora fabricado, ponderando as características produtivas e funcionais.

Nos valores relacionados **NÃO** estão agregados os custos de montagem, instalação e transporte.

Foram usadas como referência para determinação dos valores, além do banco de dados, as seguintes fontes de informação:

olx.com.br
www.enjoei.com.br
www.lojadomecanico.com.br
www.madeiramadeira.com.br
www.metalmaquinas.com.br
moveissupremo.com.br
www.mercadolivre.com.br

7. RESULTADO DA AVALIAÇÃO

Após a realização dos cálculos podemos concluir que o valor para a venda dos bens descritos no presente laudo é:

R\$ 114.860,30

(CENTO E QUATORZE MIL, OITOCENTOS E SESENTA REAIS E TRINTA CENTAVOS)

8. ENCERRAMENTO

O presente trabalho está redigido em 9 (nove) páginas numeradas sequencialmente e impressas em um único lado, excluindo-se os seus anexos que obedecem a numeração própria e independente.

Em anexo:

- Listagem de Valores composta por 16 páginas numeradas sequencialmente.
- Documentação Fotográfica composta por 30 páginas numeradas sequencialmente.

São Paulo, 22 de dezembro de 2025.



EDUARDO SILVEIRA GOMES

Engenheiro de Produção Mecânica – CREA 5070722530

ANEXO I

VALORES

RELATÓRIO DE BENS ARRECADADOS**DATA BASE: DEZEMBRO / 2025**

VALORES EM R\$

EMPRESA: E.R.A. IMPORTAÇÕES E EXPORTAÇÕES LTDA

ENDEREÇO: RUA DR. JOSÉ DA MATA CARDIM, 26, SÃO PAULO – SP

ITEM	DESCRIÇÃO	QTD	VALOR DE MERCADO	TOTAL VENDA
001	MESA DE ESCRITORIO PRETA RETANGULAR 1,50 X 77	2	210,00	420,00
002	MESA DE ESCRITORIO PRETA RETANGULAR 1,20 X 0,50	2	229,00	458,00
003	MESA ESCRITORIO MARROM RETANGULAR EM MDP, 2 GAVETAS COM CHAVE	1	210,00	210,00
004	CADEIRA GIRATÓRIA	3	128,00	384,00
005	CADEIRA FIXA AMARELA	2	80,00	160,00
006	VENTILADOR DE COLUNA	4	128,00	512,00
007	POLTRONA COM BASE DE AÇO	2	213,00	426,00
008	GAVETEIRO PEQUENO 3 GAVETAS	1	173,00	173,00
009	GAVETEIRO PEQUENO 3 GAVETAS VERDE	1	234,00	234,00
010	GAVETEIRO DE AÇO 3 GAVETAS	1	234,00	234,00
011	ARQUIVO PRETO ALTO	2	195,00	390,00
012	GAVETEIRO PEQUENO BRANCO 2 GAVETAS	1	85,00	85,00
013	ARMÁRIO ALTO 2 PORTAS PRETO (DESMONTADO)	1	204,00	204,00
014	ARMÁRIO ALTO 2 PORTAS BEGE	1	204,00	204,00
015	ESTANTE BRANCA 4 NICHOS	1	102,00	102,00
016	BALCÃO PRETO COM 2 PORTAS E 2 NICHOS	1	213,00	213,00
017	BALCÃO BRANCO 2 PORTAS (DESMONTADOS)	1	196,00	196,00
018	MESA DE CANTO BEGE (DESMONTADO)	2	210,00	420,00
019	MESA DE CENTRO DE VIDRO	1	128,00	128,00
020	MESA DE CENTRO EM MDP	1	98,00	98,00
021	ESTANTE EXPOSITOR ESTRUTURA EM AÇO (DESMONTADO)	4	298,00	1.192,00

RELATÓRIO DE BENS ARRECADADOS**DATA BASE: DEZEMBRO / 2025****VALORES EM R\$**

EMPRESA: E.R.A. IMPORTAÇÕES E EXPORTAÇÕES LTDA
 ENDEREÇO: RUA DR. JOSÉ DA MATA CARDIM, 26, SÃO PAULO – SP

ITEM	DESCRIÇÃO	QTD	VALOR DE MERCADO	TOTAL VENDA
022	ESTANTE EXPOSITOR PRETO (DESMONTADO)	1	230,00	230,00
023	MICROONDAS ELECTROLUX	1	170,00	170,00
024	MICROONDAS PANASONIC	1	119,00	119,00
025	FRIGOBAR CONSUL	1	553,00	553,00
026	BEBEDOURO DE GALAO IBBL	1	255,00	255,00
027	CARRINHO ORGANIZADOR APOIO PARA COZINHA EM AÇO	1	170,00	170,00
028	CARRINHO ORGANIZADOR APOIO PARA COZINHA	1	85,00	85,00
029	ESTANTE METÁLICA PARA GAVETEIRO	3	213,00	639,00
030	GAVETA PLASTICA EMPILHÁVEL	320	1,00	320,00
031	LIXEIRA PEDAL INOX PRETA 5 LTS	1	23,00	23,00
032	LIXEIRA BASCULANTE	1	39,00	39,00
033	KIT 5 TRILHOS ELETRIFICADOS, 1 METRO CADA, E MAIS 8 SPOT DE LUZ DE 10 W	8	59,00	472,00
034	GERADOR TG 2800 CX 196CC TOYAMA	1	1.357,00	1.357,00
035	MAQUINA ARQUEADORA SEMI AUTOMÁTICA DE FITA JN740 220V	1	2.106,00	2.106,00
036	ASPIRADOR DE PÓ HIDROPO SCHULZ 220V 60HZ 2000W	1	1.523,00	1.523,00
037	BOBINA PARA MÁQUINA ARQUEADORA	1	384,00	384,00
038	AR CONDICIONADO ELECTROLUX MAXIMUS 7500	1	340,00	340,00
039	AR CONDICIONADO CONSUL MULTI AR 7500	1	425,00	425,00
040	CARRINHO DE CARGA COM 2 RODAS	1	128,00	128,00
041	CARRO PLATAFORMA EM CHAPA DE AÇO	1	255,00	255,00
042	FRAGMENTADORA DE PAPEL SECURITY 160 MC	1	680,00	680,00

RELATÓRIO DE BENS ARRECADADOS**DATA BASE: DEZEMBRO / 2025****VALORES EM R\$**

EMPRESA: E.R.A. IMPORTAÇÕES E EXPORTAÇÕES LTDA
 ENDEREÇO: RUA DR. JOSÉ DA MATA CARDIM, 26, SÃO PAULO – SP

ITEM	DESCRIÇÃO	QTD	VALOR DE MERCADO	TOTAL VENDA
064	APARELHO PABX, USADO, MARCA: INTELBRAS, EM BOM ESTADO	1	153,00	153,00
065	TECLADOS - USADOS, MARCA: DELL, EM BOM ESTADO	2	13,00	26,00
066	MINI CANETA ROBUSTA C/ MOLA APARENTE PRETO COD: ER123-1	131	0,25	32,75
067	CANETA ANATÔMICA C/ DETALHE CROMADO VERDE COD: ER128-1	541	0,43	229,93
068	CANETA REVESTIDA EM COURO SINTÉTICO AZUL (BRILHO) COD: ER133-1	62	3,53	218,86
069	CANETA REVESTIDA EM COURO SINTÉTICO PRETO (BRILHO) COD: ER133-2	38	3,53	134,14
070	CANETA REVESTIDA EM COURO SINTÉTICO VERMELHO (BRILHO) COD: ER133-3	39	3,53	137,67
071	CANETA REVESTIDA EM COURO SINTÉTICO AZUL (FOSCO) COD: ER133-4	647	3,53	2.283,91
072	CANETA REVESTIDA EM COURO SINTÉTICO VERMELHO (FOSCO) COD: ER133-6	40	3,53	141,20
073	CANETA DE METAL COM SECÇÃO EMBORRACHADA VERMELHO (BORRACHA) COD: ER139-1	12813	0,25	3.203,25
074	CANETA 3 EM 1 ANATÔMICA - LASER, LED E CANETA VERMELHO (BORRACHA) COD: ER142-1	274	1,50	411,00
075	CANETA COM DETALHE PRATEADO CAFÉ COD: ER143-2	84	0,98	81,90
076	CANETA COM DETALHE PRATEADO PRATA COD: ER143-3	43	0,98	41,93
077	CANETA COM DETALHE PRATEADO PRETO COD: ER143-4	21	0,98	20,48
078	CANETA COM DETALHE PRATEADO VERDE COD: ER143-5	40	0,98	39,00
079	CANETA COM DETALHE PRATEADO VERMELHO COD: ER143-6	131	0,98	127,73
080	MINI CANETA BRILHANTE C/ PADRÃO QUADRICULADO VERMELHO (DETALHES) COD: ER151-1	387	0,70	270,90
081	CANETA FOSCA C/ DETALHES PRETOS PRATA COD: ER153-1	420	0,35	147,00
082	CANETA C/ TAMPAS E DETALHES PRETOS AZUL COD: ER157-1	10	1,08	10,75
083	CANETA C/ TAMPAS E DETALHES PRETOS BRANCO COD: ER157-2	37	1,08	39,78

RELATÓRIO DE BENS ARRECADADOS**DATA BASE: DEZEMBRO / 2025****VALORES EM R\$**

EMPRESA: E.R.A. IMPORTAÇÕES E EXPORTAÇÕES LTDA

ENDEREÇO: RUA DR. JOSÉ DA MATA CARDIM, 26, SÃO PAULO – SP

ITEM	DESCRIÇÃO	QTD	VALOR DE MERCADO	TOTAL VENDA
084	CANETA C/ TAMPAS E DETALHES PRETOS PRATA COD: ER157-3	12	1,08	12,90
085	CANETA C/ TAMPAS E DETALHES PRETOS PRETO COD: ER157-4	1	1,08	1,08
086	CANETA C/ TAMPAS E DETALHES PRETOS VERDE COD: ER157-5	1214	1,08	1.305,05
087	CANETA C/ TAMPAS E DETALHES PRETOS VERMELHO COD: ER157-6	1642	1,08	1.765,15
088	CANETA ANATÔMICA C/ SECÇÃO TEXTURIZADA J3 COD: ER164-2	153	2,75	420,75
089	CANETA ANATÔMICA C/ SECÇÃO TEXTURIZADA K4 COD: ER164-3	132	2,75	363,00
090	CANETA C/ SECÇÃO EM MATERIAL RECICLADO CAFÉ (BRILHO) COD: ER167-1	140	3,20	447,30
091	CANETA C/ SECÇÃO EM MATERIAL RECICLADO CINZA (BRILHO) COD: ER167-2	154	3,20	492,03
092	CANETA C/ SECÇÃO EM MATERIAL RECICLADO PRETO (BRILHO) COD: ER167-3	21	3,20	67,10
093	CANETA C/ SECÇÃO EM MATERIAL RECICLADO CAFÉ (FOSCO) COD: ER167-4	84	3,20	268,38
094	CANETA C/ SECÇÃO EM MATERIAL RECICLADO PRETO (FOSCO) COD: ER167-6	47	3,20	150,17
095	CANETA C/ ANÉIS PRATEADOS AZUL COD: ER169-1	145	1,12	162,40
096	CANETA C/ ANÉIS PRATEADOS CINZA COD: ER169-2	4	1,12	4,48
097	CANETA C/ ANÉIS PRATEADOS PRATA COD: ER169-3	1	1,12	1,12
098	CANETA C/ ANÉIS PRATEADOS PRETO COD: ER169-4	2	1,12	2,24
099	CANETA C/ ANÉIS PRATEADOS VERDE COD: ER169-5	182	1,12	203,84
100	CANETA C/ ANÉIS PRATEADOS VERMELHO COD: ER169-6	1596	1,12	1.787,52
101	CANETA ANATÔMICA C/ ANÉIS PRATEADOS AZUL COD: ER172-1	61	1,30	79,30
102	CANETA ANATÔMICA C/ ANÉIS PRATEADOS CINZA COD: ER172-2	80	1,30	104,00
103	CANETA ANATÔMICA C/ ANÉIS PRATEADOS PRATA COD: ER172-3	86	1,30	111,80
104	CANETA ANATÔMICA C/ ANÉIS PRATEADOS PRETO COD: ER172-4	28	1,30	36,40

RELATÓRIO DE BENS ARRECADADOS**DATA BASE: DEZEMBRO / 2025****VALORES EM R\$**

EMPRESA: E.R.A. IMPORTAÇÕES E EXPORTAÇÕES LTDA
 ENDEREÇO: RUA DR. JOSÉ DA MATA CARDIM, 26, SÃO PAULO – SP

ITEM	DESCRIÇÃO	QTD	VALOR DE MERCADO	TOTAL VENDA
105	CANETA ANATÔMICA C/ ANÉIS PRATEADOS VERDE COD: ER172-5	1636	1,30	2.126,80
106	CANETA ANATÔMICA C/ ANÉIS PRATEADOS VERMELHO COD: ER172-6	85	1,30	110,50
107	CANETA C/ TEXTURA ANTIDESLIZANTE AZUL COD: ER174-1	63	1,32	83,16
108	CANETA C/ TEXTURA ANTIDESLIZANTE CINZA COD: ER174-2	53	1,32	69,96
109	CANETA C/ TEXTURA ANTIDESLIZANTE PRATA COD: ER174-3	51	1,32	67,32
110	CANETA C/ TEXTURA ANTIDESLIZANTE VERDE COD: ER174-5	112	1,32	147,84
111	CANETA C/ TEXTURA ANTIDESLIZANTE VERMELHO COD: ER174-6	206	1,32	271,92
112	CANETA FOSCA C/ ANÉIS PRATEADOS AZUL COD: ER179-1	26	1,26	32,76
113	CANETA FOSCA C/ ANÉIS PRATEADOS CINZA COD: ER179-2	72	1,26	90,72
114	CANETA FOSCA C/ ANÉIS PRATEADOS VERDE COD: ER179-5	130	1,26	163,80
115	CANETA FOSCA C/ ANÉIS PRATEADOS VERMELHO COD: ER179-6	59	1,26	74,34
116	CANETA ANATÔMICA C/ DETALHES PRATA CHAMPANHE COD: ER180-1	4	6,04	24,14
117	CANETA ANATÔMICA C/ DETALHES PRATA CINZA COD: ER180-2	24	6,04	144,84
118	CANETA ANATÔMICA C/ DETALHES PRATA PRATA COD: ER180-3	28	6,04	168,98
119	CANETA ANATÔMICA C/ DETALHES PRATA PRETO COD: ER180-4	20	6,04	120,70
120	CANETA ANATÔMICA C/ DETALHES PRATA PRATA COD: ER181-3	2	6,04	12,07
121	CANETA ENCORPADA C/ DETALHES PRATA CHAMPANHE COD: ER182-1	42	6,04	253,47
122	CANETA ENCORPADA C/ DETALHES PRATA CINZA COD: ER182-2	38	6,04	229,33
123	CANETA ENCORPADA C/ DETALHES PRATA PRATA COD: ER182-3	29	6,04	175,02
124	CANETA ENCORPADA C/ DETALHES PRATA PRETO COD: ER182-4	17	6,04	102,60
125	CANETA C/ ESTOJO TUBULAR ACOLCHOADO PRATA COD: ER183-1	22	7,11	156,42

RELATÓRIO DE BENS ARRECADADOS**DATA BASE: DEZEMBRO / 2025****VALORES EM R\$**

EMPRESA: E.R.A. IMPORTAÇÕES E EXPORTAÇÕES LTDA

ENDEREÇO: RUA DR. JOSÉ DA MATA CARDIM, 26, SÃO PAULO – SP

ITEM	DESCRIÇÃO	QTD	VALOR DE MERCADO	TOTAL VENDA
126	CANETA C/ ESTOJO TUBULAR ACOLCHOADO PRETO COD: ER183-3	51	7,11	362,61
127	CANETA C/ ESTOJO TUBULAR ACOLCHOADO PRATA COD: ER184-1	17	9,96	169,32
128	CANETA C/ ESTOJO TUBULAR ACOLCHOADO PRETO COD: ER184-3	11	9,96	109,56
129	CANETA C/ ACABAMENTO PREMIUM CARBONO PRETO (BRILHO) COD: ER186-3	36	4,05	145,80
130	CANETA C/ ACABAMENTO PREMIUM CARBONO PRETO (FOSCO) COD: ER186-6	35	4,05	141,75
131	CANETA ANATÔMICA C/ DETALHES PRATA AZUL (BRILHO) COD: ER187-1	17	3,96	67,32
132	CANETA ANATÔMICA C/ DETALHES PRATA PRATA (BRILHO) COD: ER187-2	494	3,96	1.956,24
133	CANETA ANATÔMICA C/ DETALHES PRATA VERMELHO (BRILHO) COD: ER187-4	1	3,96	3,96
134	CANETA ANATÔMICA C/ DETALHES PRATA AZUL (FOSCO) COD: ER187-5	482	3,96	1.908,72
135	CANETA ANATÔMICA C/ DETALHES PRATA PRETO (FOSCO) COD: ER187-6	35	3,96	138,60
136	CANETA ANATÔMICA C/ DETALHES PRATA VERMELHO (FOSCO) COD: ER187-7	924	3,96	3.659,04
137	CANETA TRIANGULAR C/ DETALHES PRATEADOS CINZA COD: ER191-2	52	0,54	28,08
138	CANETA FOSCA C/ PONTA TOUCH LARANJA COD: ER198-2	85	0,58	48,88
139	CANETA FOSCA C/ PONTA TOUCH PRETO COD: ER198-4	67	0,58	38,53
140	CANETA FOSCA C/ PONTA TOUCH VERDE COD: ER198-5	192	0,58	110,40
141	CANETA FOSCA C/ PONTA TOUCH VERMELHO COD: ER198-6	31	0,58	17,83
142	CANETA C/ DETALHES PRETO E PRATA AZUL COD: ER200-1	16	1,03	16,40
143	CANETA C/ DETALHES PRETO E PRATA CINZA COD: ER200-2	230	1,03	235,75
144	CANETA C/ DETALHES PRETO E PRATA PRATA COD: ER200-3	62	1,03	63,55
145	CANETA C/ DETALHES PRETO E PRATA PRETO COD: ER200-4	147	1,03	150,68
146	CANETA C/ DETALHES PRETO E PRATA VERDE COD: ER200-5	66	1,03	67,65

RELATÓRIO DE BENS ARRECADADOS**DATA BASE: DEZEMBRO / 2025****VALORES EM R\$**

EMPRESA: E.R.A. IMPORTAÇÕES E EXPORTAÇÕES LTDA

ENDEREÇO: RUA DR. JOSÉ DA MATA CARDIM, 26, SÃO PAULO – SP

ITEM	DESCRIÇÃO	QTD	VALOR DE MERCADO	TOTAL VENDA
147	CANETA C/ DETALHES PRETO E PRATA VERMELHO COD: ER200-6	366	1,03	375,15
148	CANETA PLÁSTICA C/ CORPO TRANSPARENTE VERDE COD: ER2016-1	817	0,10	81,70
149	CANETA LISA C/ PINTURA ESCOVADA AZUL COD: ER202-1	27	1,51	40,64
150	CANETA LISA C/ PINTURA ESCOVADA CINZA COD: ER202-2	21	1,51	31,61
151	CANETA LISA C/ PINTURA ESCOVADA PRATA COD: ER202-3	29	1,51	43,65
152	CANETA LISA C/ PINTURA ESCOVADA VERDE COD: ER202-5	142	1,51	213,71
153	CANETA LISA C/ PINTURA ESCOVADA VERMELHO COD: ER202-6	96	1,51	144,48
154	CANETA MARCA TEXTO E ESFEROGRÁFICA AZUL COD: ER2028-1	48	0,74	35,28
155	CANETA MARCA TEXTO E ESFEROGRÁFICA AMARELO COD: ER2028-2	23	0,74	16,91
156	CANETA MARCA TEXTO E ESFEROGRÁFICA LARANJA COD: ER2028-3	20	0,74	14,70
157	CANETA MARCA TEXTO E ESFEROGRÁFICA ROSA COD: ER2028-4	276	0,74	202,86
158	CANETA MARCA TEXTO E ESFEROGRÁFICA VERDE COD: ER2028-5	51	0,74	37,49
159	CANETA PLÁSTICA ANATÔMICA FOSCA C/ MOLA APARENTE LARANJA COD: ER2032-1	30661	0,15	4.599,15
160	CANETA PLÁSTICA ANATÔMICA FOSCA C/ MOLA APARENTE VERDE COD: ER2032-2	530	0,15	79,50
161	CANETA PLÁSTICA C/ DETALHE TRANSPARENTE LARANJA COD: ER2033-1	195	0,21	40,95
162	CANETA PLÁSTICA C/ DETALHE TRANSPARENTE LILÁS COD: ER2033-2	800	0,21	168,00
163	CANETA PLÁSTICA C/ DETALHE TRANSPARENTE VERDE COD: ER2033-3	193	0,21	40,53
164	CANETA PLÁSTICA C/ DETALHE TRANSPARENTE PRETO COD: ER2033-4	80	0,21	16,80
165	CANETA MARCA TEXTO E ESFEROGRÁFICA AMARELO COD: ER2037-2	13	0,70	9,04
166	CANETA MARCA TEXTO E ESFEROGRÁFICA LARANJA COD: ER2037-3	11	0,70	7,65
167	CANETA MARCA TEXTO E ESFEROGRÁFICA ROSA COD: ER2037-4	30	0,70	20,85

RELATÓRIO DE BENS ARRECADADOS**DATA BASE: DEZEMBRO / 2025****VALORES EM R\$**

EMPRESA: E.R.A. IMPORTAÇÕES E EXPORTAÇÕES LTDA

ENDEREÇO: RUA DR. JOSÉ DA MATA CARDIM, 26, SÃO PAULO – SP

ITEM	DESCRIÇÃO	QTD	VALOR DE MERCADO	TOTAL VENDA
189	CANETA EMBORRACHADA C/ PONTA TOUCH AZUL COD: ER217-1	50	1,49	74,25
190	CANETA EMBORRACHADA C/ PONTA TOUCH PRATA COD: ER217-3	20	1,49	29,70
191	CANETA EMBORRACHADA C/ PONTA TOUCH PRETO COD: ER217-4	37	1,49	54,95
192	CANETA ROBUSTA C/ DETALHES PRETOS AZUL COD: ER213-1	57	1,52	86,36
193	CANETA ROBUSTA C/ DETALHES PRETOS CINZA COD: ER213-2	582	1,52	881,73
194	CANETA ROBUSTA C/ DETALHES PRETOS PRETO COD: ER213-4	550	1,52	833,25
195	CANETA ROBUSTA C/ DETALHES PRETOS VERMELHO COD: ER213-6	112	1,52	169,68
196	CANETA C/ REVESTIMENTO EMBORRACHADO AZUL COD: ER218-1	87	1,49	129,20
197	CANETA C/ REVESTIMENTO EMBORRACHADO PRATA COD: ER218-2	959	1,49	1.424,12
198	CANETA C/ REVESTIMENTO EMBORRACHADO VERDE COD: ER218-4	68	1,49	100,98
199	CANETA C/ REVESTIMENTO EMBORRACHADO VERMELHO COD: ER218-5	200	1,49	297,00
200	CANETA C/ MOLA APARENTE E DETALHES PRATA PRETO COD: ER220-1	5170	0,90	4.653,00
201	CANETA METAL PRATA COD: ER128 CRO	28	0,43	11,90
202	CANETA METAL VERMELHO BRILHO COD: ER128 LRD	30	0,43	12,75
203	CANETA LASER METAL PRATA COD: ER131 CRO	15	2,68	40,13
204	CANETA METAL VERDE BRILHO COD: ER132 LGR	78	0,38	29,25
205	CANETA METAL VERMELHO FOSCO COD: ER132 CRD	69	0,38	25,88
206	CANETA METAL AZUL FOSCO COD: ER134 CBL	92	1,83	167,90
207	CANETA METAL VERMELHO BRILHO COD: ER135 LRD	194	1,45	281,30
208	CANETA METAL VERDE COD: ER318 GR	35	0,20	7,00
209	CANETA METAL PRATA COD: ER318 LT	172	0,20	34,40

RELATÓRIO DE BENS ARRECADADOS**DATA BASE: DEZEMBRO / 2025**

VALORES EM R\$

EMPRESA: E.R.A. IMPORTAÇÕES E EXPORTAÇÕES LTDA

ENDEREÇO: RUA DR. JOSÉ DA MATA CARDIM, 26, SÃO PAULO – SP

ITEM	DESCRIÇÃO	QTD	VALOR DE MERCADO	TOTAL VENDA
210	CANETA METAL AZUL COD: ER318 BL	100	0,20	20,00
211	CANETA METAL PRETO COD: ER318 BK	46	0,20	9,20
212	CANETA METAL PRATA COD: ER318 CRO	91	0,20	18,20
213	CANETA METAL CINZA COD: ER205 CIN	30	1,32	39,60
214	CANETA METAL PRATA COD: ER170	57	2,58	146,78
215	CANETA METAL CINZA COD: ER206 CIN	4	1,48	5,92
216	CANETA METAL VERMELHO COD: ER213 RD	15	1,52	22,73
217	CANETA METAL AZUL COD: ER218 BL	15	1,49	22,28
218	CANETA METAL AZUL COD: ER215 BL	20	1,47	29,40
219	CANETA METAL CINZA COD: ER217GRE	10	1,49	14,85
220	CANETA METAL AZUL COD: ER217 BL	8	1,49	11,88
221	CANETA METAL VERMELHO COD: ER154 RD	231	0,53	121,28
222	CANETA METAL PRETO COD: ER154 BK	166	0,53	87,15
223	CANETA METAL VERMELHO COD: ER161 RD	158	0,68	106,65
224	CANETA METAL VERDE COD: ER161 GR	154	0,68	103,95
225	CANETA METAL AZUL COD: ER161 BL	180	0,68	121,50
226	CANETA PLASTICA BRANCO COD: ER2018 B	99	0,17	16,34
227	CANETA PLASTICA VERDE COD: ER2018 VD	230	0,17	37,95
228	CANETA PLASTICA VERMELHA COD: ER2018 V	50	0,17	8,25
229	CANETA PLASTICA AZUL COD: ER2018 A	48	0,17	7,92
230	CANETA PLASTICA VERDE COD: ER2018 VD	450	0,17	74,25

RELATÓRIO DE BENS ARRECADADOS**DATA BASE: DEZEMBRO / 2025****VALORES EM R\$**

EMPRESA: E.R.A. IMPORTAÇÕES E EXPORTAÇÕES LTDA

ENDEREÇO: RUA DR. JOSÉ DA MATA CARDIM, 26, SÃO PAULO – SP

ITEM	DESCRIÇÃO	QTD	VALOR DE MERCADO	TOTAL VENDA
231	CANETA PLASTICA VERDE COD: ER2046 VD	851	0,13	110,63
232	CANETA PLASTICA BRANCA COD: ER2046 B	401	0,13	52,13
233	CANETA PLASTICA PRETO COD: ER2046 P	36	0,13	4,68
234	CANETA PLASTICA LILAS COD: ER2046 LIL	134	0,13	17,42
235	CANETA PLASTICA AZUL COD: ER2046 A	232	0,13	30,16
236	CANETA PLASTICA VERMELHO COD: ER3068 V	479	0,25	119,75
237	CANETA PLASTICA AZUL COD: ER3068 A	84	0,25	21,00
238	CANETA PLASTICA LILAS COD: ER2032 LIL	59	0,15	8,85
239	CANETA PLASTICA BRANCA COD: ER2032 B	199	0,15	29,85
240	CANETA PLASTICA VERMELHO COD: ER2032 V	169	0,15	25,35
241	CANETA PLASTICA VERDE COD: ER2032 VD	41	0,15	6,15
242	CANETA PLASTICA LARANJA COD: ER2032 LIL	26	0,15	3,90
243	CANETA PLASTICA AZUL COD: ER2032 A	59	0,15	8,85
244	CANETA PLASTICA VERMELHO COD: ER2012 V	218	0,18	38,15
245	CANETA PLASTICA VERDE COD: ER2012 VD	165	0,18	28,88
246	CANETA PLASTICA LARANJA COD: ER2012 L	50	0,18	8,75
247	CANETA PLASTICA AZUL COD: ER2012 A	407	0,18	71,23
248	CANETA PLASTICA PRETO COD: ER2206 P	331	0,13	43,03
249	CANETA PLASTICA VERDE COD: ER2206 VD	336	0,13	43,68
250	CANETA PLASTICA AZUL COD: ER2206 A	52	0,13	6,76
251	CANETA PLASTICA PRETO COD: ER2045 P	37	0,20	7,40

RELATÓRIO DE BENS ARRECADADOS**DATA BASE: DEZEMBRO / 2025****VALORES EM R\$**

EMPRESA: E.R.A. IMPORTAÇÕES E EXPORTAÇÕES LTDA

ENDEREÇO: RUA DR. JOSÉ DA MATA CARDIM, 26, SÃO PAULO – SP

ITEM	DESCRIÇÃO	QTD	VALOR DE MERCADO	TOTAL VENDA
252	CANETA PLASTICA BRANCO COD: ER2045 B	150	0,20	30,00
253	CANETA PLASTICA AZUL COD: ER2045 A	176	0,20	35,20
254	CANETA PLASTICA VERDE COD: ER2010 VD	123	0,14	17,22
255	CANETA PLASTICA BRANCA COD: ER2010 B	32	0,14	4,48
256	CANETA PLASTICA PRETO COD: ER2010 P	200	0,14	28,00
257	CANETA PLASTICA VERMELHO COD: ER2010 VD	129	0,14	18,06
258	CANETA PLASTICA LARANJA COD: ER2010 L	48	0,14	6,72
259	CANETA PLASTICA VERDE COD: ER2003 VD	21	0,14	2,84
260	CANETA PLASTICA PRETO COD: ER2003 P	80	0,14	10,80
261	CANETA PLASTICA AZUL COD: ER2003 A	44	0,14	5,94
262	CANETA PLASTICA AZUL COD: ER2009 BL	23	0,30	6,90
263	CANETA PLASTICA VERDE COD: ER2047 VD	119	0,61	72,59
264	CANETA PLASTICA VERMELHA COD: ER2047 V	62	0,61	37,82
265	CANETA PLASTICA AZUL COD: ER2030 A	31	0,21	6,51
266	CANETA PLASTICA VERMELHA COD: ER2030 V	371	0,21	77,91
267	CANETA PLASTICA LILAS COD: ER2030 LIL	29	0,21	6,09
268	CANETA PLASTICA LARANJA COD: ER2027 L	70	0,25	17,50
269	CANETA PLASTICA BRANCA COD: ER2027 B	90	0,25	22,50
270	CANETA PLASTICA PRETO COD: ER2027 P	55	0,25	13,75
271	CANETA PLASTICA VERDE COD: ER2027 VD	96	0,25	24,00
272	CANETA PLASTICA PRATA COD: ER2027 CRO	50	0,25	12,50

RELATÓRIO DE BENS ARRECADADOS**DATA BASE: DEZEMBRO / 2025****VALORES EM R\$**

EMPRESA: E.R.A. IMPORTAÇÕES E EXPORTAÇÕES LTDA

ENDEREÇO: RUA DR. JOSÉ DA MATA CARDIM, 26, SÃO PAULO – SP

ITEM	DESCRIÇÃO	QTD	VALOR DE MERCADO	TOTAL VENDA
273	CANETA PLASTICA VERMELHO COD: ER2034 V	44	0,26	11,22
274	CANETA PLASTICA BRANCA COD: ER2034 B	19	0,26	4,85
275	CANETA PLASTICA LARANJA COD: ER2034 L	250	0,26	63,75
276	CANETA PLASTICA VERDE COD: ER2034 VD	279	0,26	71,15
277	CANETA PLASTICA LILAS COD: ER2034 LIL	81	0,26	20,66
278	CANETA PLASTICA VERDE COD: ER2041 VD	145	0,23	32,63
279	CANETA PLASTICA PRETO COD: ER2041 P	30	0,23	6,75
280	CANETA PLASTICA LARANJA COD: ER2041 L	623	0,23	140,18
281	CANETA PLASTICA VERMELHO COD: ER2023 V	58	0,21	11,89
282	CANETA PLASTICA LARANJA COD: ER2023 L	300	0,21	61,50
283	CANETA PLASTICA VERDE COD: ER2023 VD	107	0,21	21,94
284	CANETA PLASTICA PRETO COD: ER2023 P	50	0,21	10,25
285	CANETA PLASTICA BRANCA COD: ER2033 B	61	0,21	12,81
286	CANETA PLASTICA VERMELHA COD: ER2033 V	113	0,21	23,73
287	CANETA PLASTICA LARANJA COD: ER2011 L	70	0,18	12,25
288	CANETA PLASTICA LARANJA COD: ER2025 L	588	0,17	97,02
289	CANETA PLASTICA PRETO COD: ER2025 P	497	0,17	82,01
290	CANETA PLASTICA AMARELO COD: ER2028 AM	26	0,58	14,95
291	CANETA PLASTICA VERMELHO COD: ER2040 V	60	0,18	10,80
292	CANETA PLASTICA LARANJA COD: ER2040 L	324	0,18	58,32
293	CANETA PLASTICA PRETO COD: ER2040 P	190	0,18	34,20

RELATÓRIO DE BENS ARRECADADOS**DATA BASE: DEZEMBRO / 2025****VALORES EM R\$**

EMPRESA: E.R.A. IMPORTAÇÕES E EXPORTAÇÕES LTDA

ENDEREÇO: RUA DR. JOSÉ DA MATA CARDIM, 26, SÃO PAULO – SP

ITEM	DESCRIÇÃO	QTD	VALOR DE MERCADO	TOTAL VENDA
294	CANETA PLASTICA LILAS COD: ER2040 LIL	589	0,18	106,02
295	CANETA PLASTICA VERDE COD: ER2031 VD	60	0,21	12,60
296	CANETA PLASTICA VERMELHO COD: ER2036 V	28	0,16	4,34
297	CANETA PLASTICA LILAS COD: ER2035 LIL	95	0,17	15,68
298	CANETA PLASTICA PRETO COD: ER2009 P	29	0,16	4,64
299	CANETA PLASTICA BRANCA COD: ER2009 B	58	0,16	9,28
300	CANETA PLASTICA PRETO COD: ER2031 P	12	0,21	2,52
301	CANETA PLASTICA LARANJA COD: ER2004 L	77	0,14	10,40
302	CANETA PLASTICA AZUL COD: ER2007 A	99	0,14	13,86
303	CANETA PLASTICA PRETO COD: ER2007 P	197	0,14	27,58
304	CANETA PLASTICA LARANJA COD: ER2007 L	276	0,14	38,64
305	CANETA PLASTICA VERDE COD: ER2007 VD	85	0,14	11,90
306	CANETA PLASTICA BRANCO COD: ER2007 B	75	0,14	10,50
307	CANETA PLASTICA PRETO COD: ER2043 P	37	0,18	6,66
308	CANETA PLASTICA PRETO COD: ER2038 P	50	0,19	9,25
309	CANETA PLASTICA AZUL COD: ER2038 A	258	0,19	47,73
310	CANETA PLASTICA LARANJA COD: ER2038 L	463	0,19	85,66
311	CANETA PLASTICA VERDE COD: ER2024 VD	558	0,14	78,12
312	CANETA PLASTICA LARANJA COD: ER2024 L	83	0,14	11,62
313	CANETA PLASTICA AZUL COD: ER2024 A	50	0,14	7,00
314	CANETA PLASTICA VERDE COD: ER2022 VD	66	0,14	9,24

RELATÓRIO DE BENS ARRECADADOS**DATA BASE: DEZEMBRO / 2025****VALORES EM R\$**

EMPRESA: E.R.A. IMPORTAÇÕES E EXPORTAÇÕES LTDA

ENDEREÇO: RUA DR. JOSÉ DA MATA CARDIM, 26, SÃO PAULO – SP

ITEM	DESCRIÇÃO	QTD	VALOR DE MERCADO	TOTAL VENDA
315	CANETA PLASTICA PRETO COD: ER2022 P	102	0,14	14,28
316	CANETA PLASTICA PRATA COD: ER2039 CRO	158	0,26	41,08
317	CANETA PLASTICA PRETO COD: ER2020 P	68	0,10	6,80
318	CANETA PLASTICA VERMELHO COD: ER2005 V	50	0,16	7,75
319	CANETA PLASTICA VERDE COD: ER2207 VD	527	0,16	84,32
320	CANETA PLASTICA PRETA COD: CLE3028 P	14	0,20	2,80
321	CANETA PLASTICA VERDE COD: CLE3014 VD	21	0,18	3,68
322	CANETA PLASTICA AZUL COD: CLE3014 A	83	0,18	14,53
323	CANETA PLASTICA AZUL COD: CLE2974 A	102	0,13	12,75
324	BASTAO VERDE COD: CR6009 VD	68	0,24	16,32
325	BASTAO PRATA COD: CR6008 CRO	139	0,29	40,31
326	BASTAO VERMELHO COD: CR6008 RD	15	0,29	4,35
327	BASTAO PRETO COD: CR6008 P	50	0,29	14,50
328	ESTOJO MAIS LAPISEIRA DE METAL CORES DIVERSAS (ESTOJO SOMENTE COM LAPISEIRA)	3665	7,50	27.487,50
TOTAL				104.684,91

ANEXO II

FOTOS



ITEM 001 - MESA DE ESCRITORIO PRETA RETANGULAR 1,50 X 77



ITEM 001 - MESA DE ESCRITORIO PRETA RETANGULAR 1,50 X 77



ITEM 002 - MESA DE ESCRITORIO PRETA RETANGULAR 1,20 X 0,50



ITEM 002 - MESA DE ESCRITORIO PRETA RETANGULAR 1,20 X 0,50



ITEM 003 - MESA ESCRITORIO MARROM RETANGULAR EM MDP, 2 GAVETAS COM CHAVE



ITEM 004 - CADEIRA GIRATÓRIA

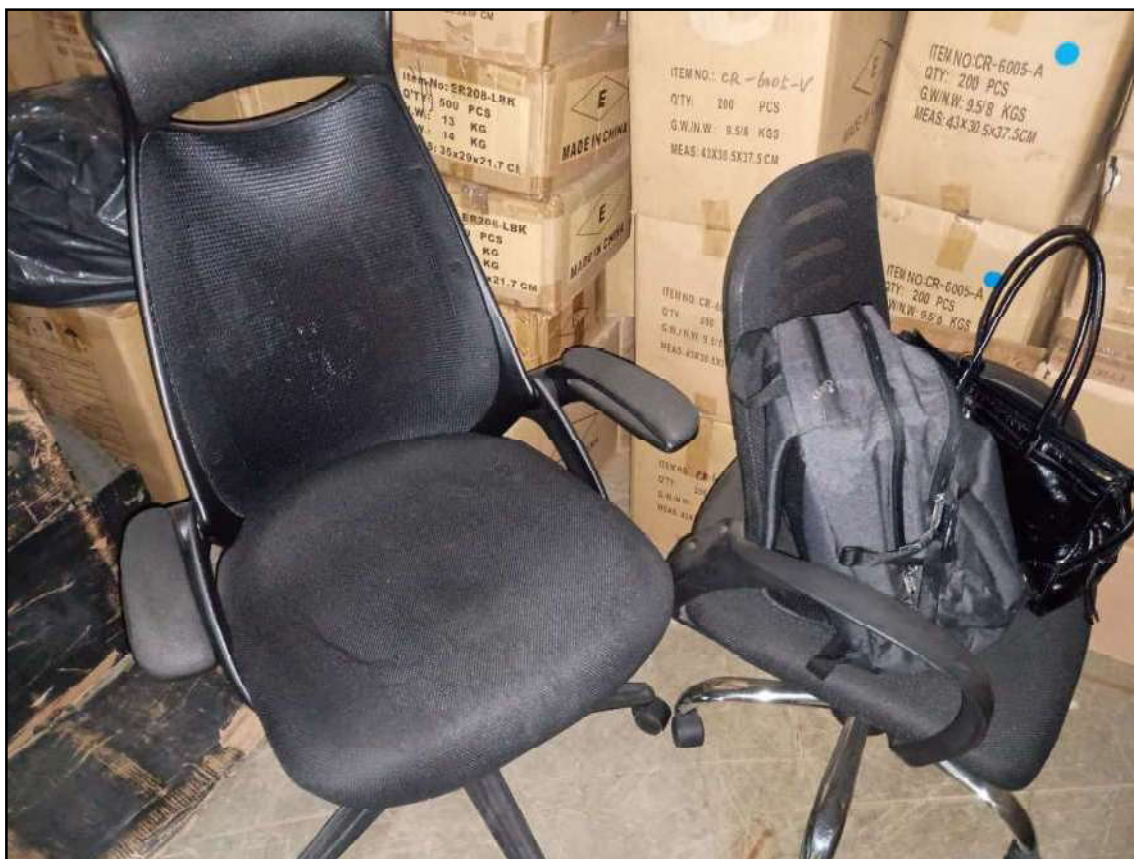

ITEM 004 - CADEIRA GIRATÓRIA



ITEM 005 - CADEIRA FIXA AMARELA

**ITEM 005 - CADEIRA FIXA AMARELA****ITEM 006 - VENTILADOR DE COLUNA**



ITEM 007 - POLTRONA COM BASE DE AÇO



ITEM 008 - GAVETEIRO PEQUENO 3 GAVETAS



ITEM 009 - GAVETEIRO PEQUENO 3 GAVETAS VERDE



ITEM 010 - GAVETEIRO DE AÇO 3 GAVETAS



ITEM 011 - ARQUIVO PRETO ALTO



ITEM 012 - GAVETEIRO PEQUENO BRANCO 2 GAVETAS



ITEM 013 - ARMÁRIO ALTO 2 PORTAS PRETO (DESMONTADO)



ITEM 014 - ARMÁRIO ALTO 2 PORTAS BEGE

**ITEM 015 - ESTANTE BRANCA 4 NICHOS****ITEM 016 - BALCÃO PRETO COM 2 PORTAS E 2 NICHOS**

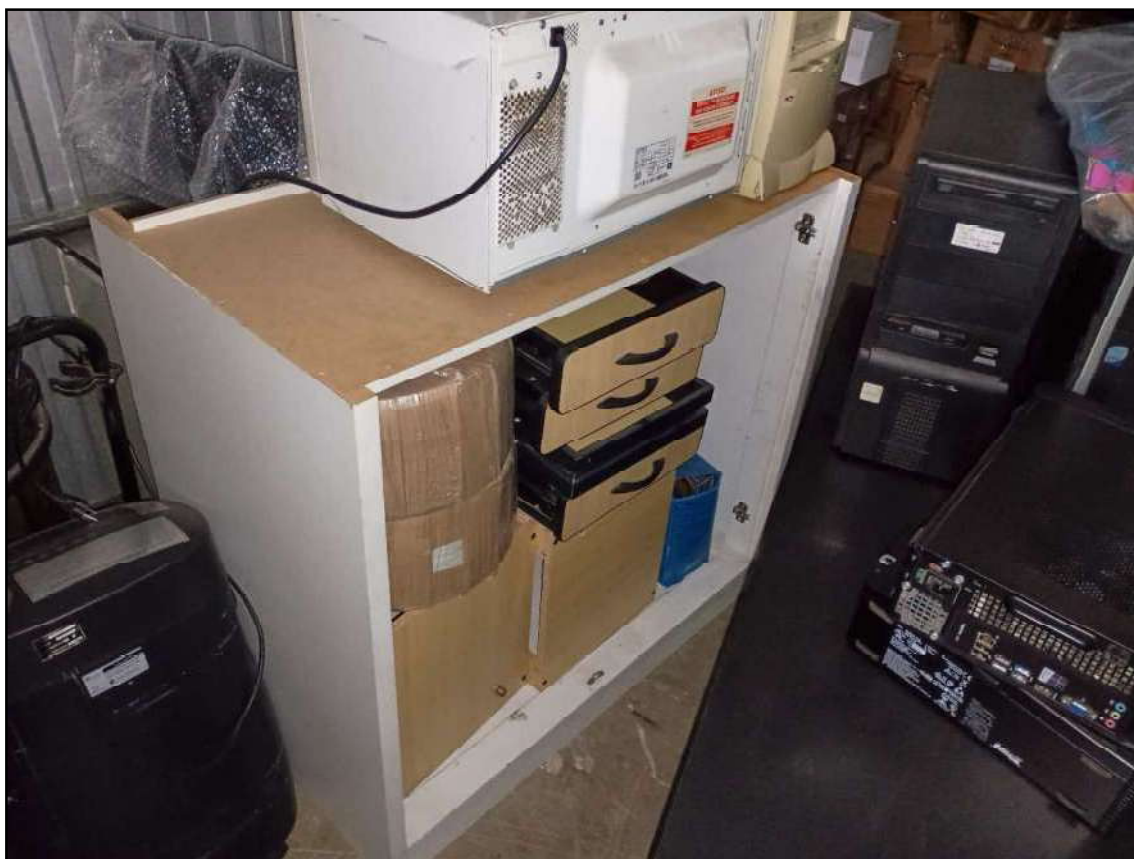

ITEM 017 - BALCÃO BRANCO 2 PORTAS (DESMONTADOS)

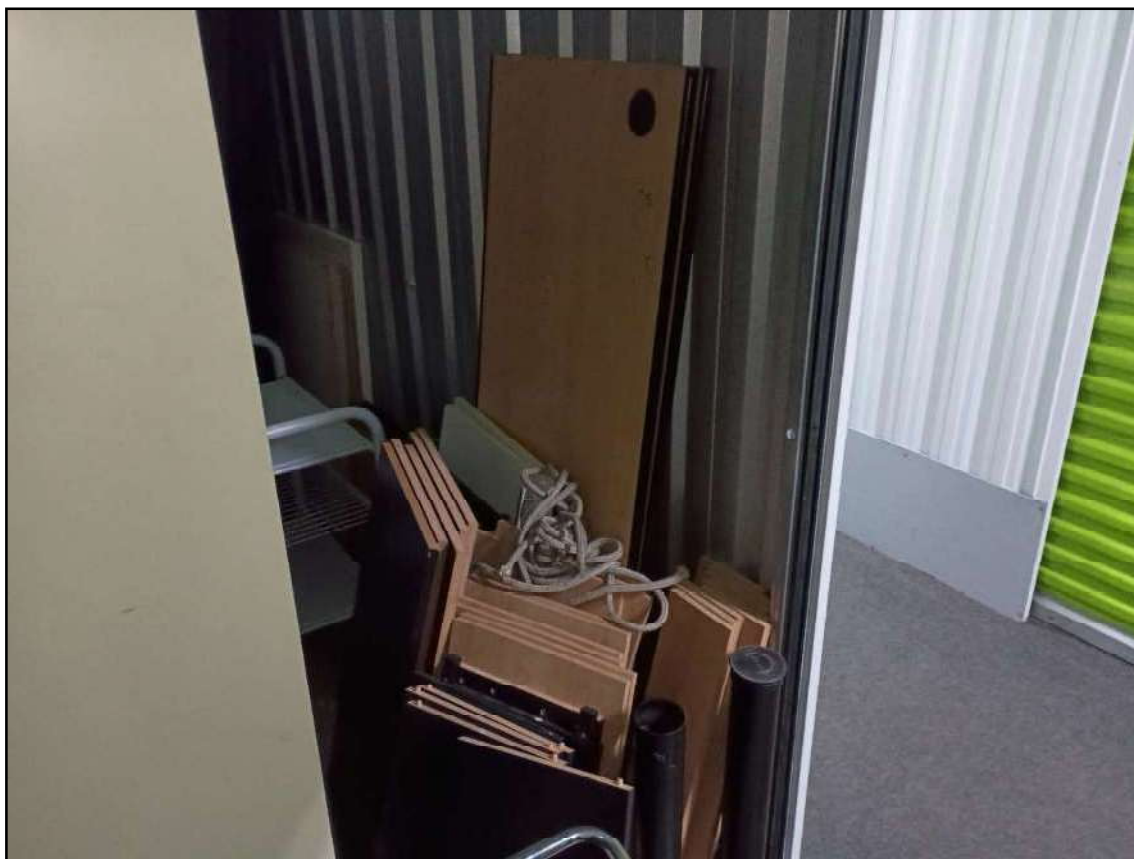

ITEM 018 - MESA DE CANTO BEGE (DESMONTADO)

**ITEM 019 - MESA DE CENTRO DE VIDRO****ITEM 020 - MESA DE CENTRO EM MDP**



ITEM 021 - ESTANTE EXPOSITOR ESTRUTURA EM AÇO (DESMONTADO)



ITEM 022 - ESTANTE EXPOSITOR PRETO (DESMONTADO)

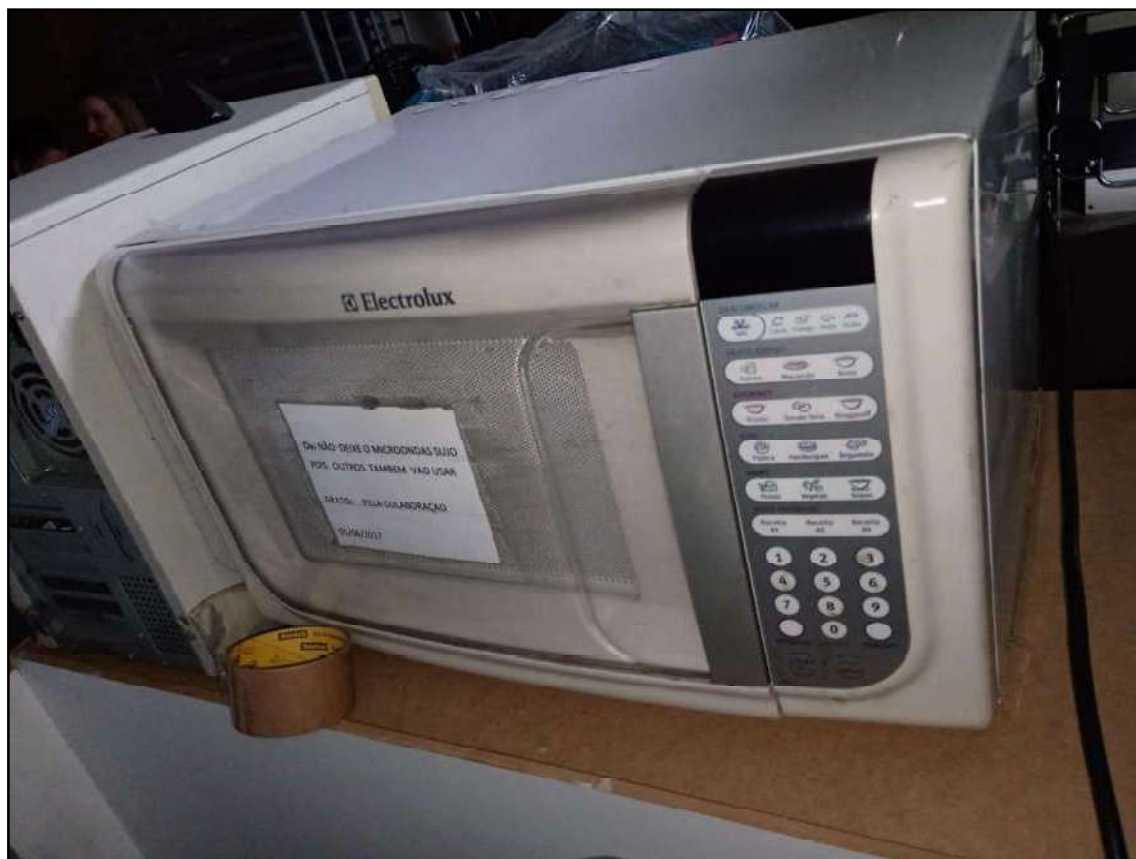

ITEM 023 - MICROONDAS ELECTROLUX



ITEM 024 - MICROONDAS PANASONIC

**ITEM 025 - FRIGOBAR CONSUL****ITEM 026 - BEBEDOURO DE GALAO IBBL**



ITEM 027 - CARRINHO ORGANIZADOR APOIO PARA COZINHA EM AÇO



ITEM 028 - CARRINHO ORGANIZADOR APOIO PARA COZINHA

**ITEM 029 - ESTANTE METÁLICA PARA GAVETEIRO****ITEM 032 - LIXEIRA BASCULANTE**



ITEM 034 - GERADOR TG 2800 CX 196CC TOYAMA



ITEM 034 - GERADOR TG 2800 CX 196CC TOYAMA



ITEM 035 - MAQUINA ARQUEADORA SEMI AUTOMÁTICA DE FITA JN740 220V



ITEM 036 - ASPIRADOR DE PÓ HIDROPO SCHULZ 220V 60HZ 2000W



ITEM 036 - ASPIRADOR DE PÓ HIDROPO SCHULZ 220V 60HZ 2000W



ITEM 037 - BOBINA PARA MÁQUINA ARQUEADORA



ITEM 038 - AR CONDICIONADO ELECTROLUX MAXIMUS 7500



ITEM 039 - AR CONDICIONADO CONSUL MULTI AR 7500

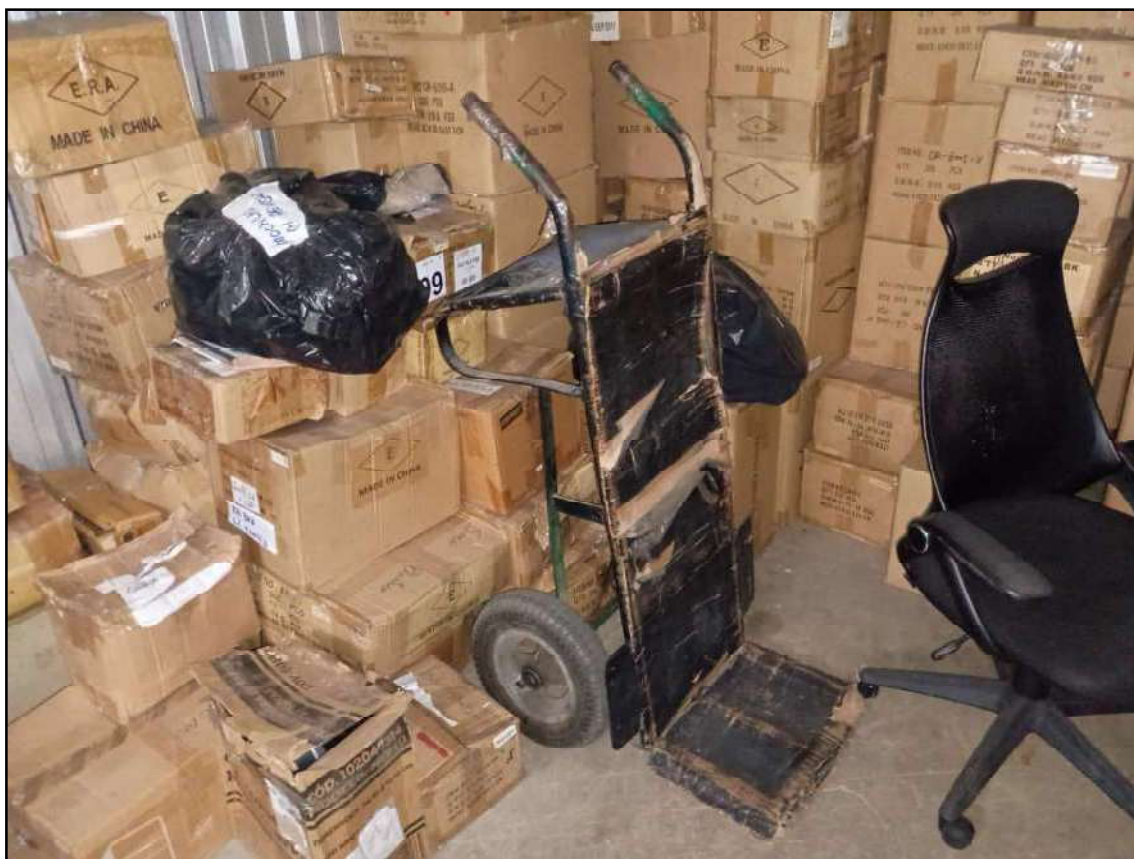

ITEM 040 - CARRINHO DE CARGA COM 2 RODAS

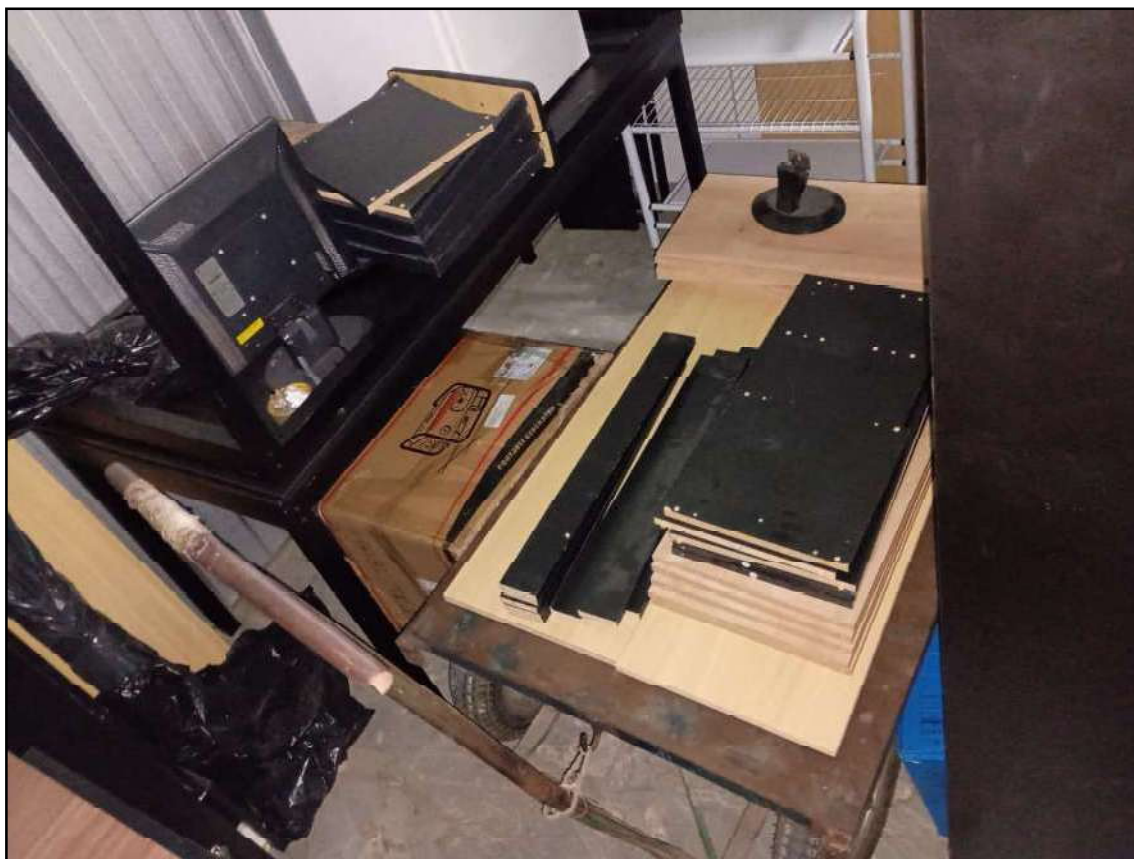

ITEM 041 - CARRO PLATAFORMA EM CHAPA DE AÇO



ITEM 042 - FRAGMENTADORA DE PAPEL SECURITY 160 MC



ITEM 043 - NOBREAK SMS POWER VISION II



ITEM 044 - MONITOR DIVERSAS MARCAS E MODELOS



ITEM 044 - MONITOR DIVERSAS MARCAS E MODELOS

**ITEM 044 - MONITOR DIVERSAS MARCAS E MODELOS****ITEM 056 - CPU DIVERSAS MARCAS E MODELOS**



VISTA DAS CAIXAS DO ESTOQUE



VISTA DAS CAIXAS DO ESTOQUE

			
ITEM 66	ITEM 67	ITEM 68 AO 72	ITEM 73
			
ITEM 74	ITEM 75 AO 79	ITEM 82 AO 89	ITEM 90 AO 94
			
ITEM 95 AO 100	ITEM 101 AO 106	ITEM 107 AO 111	ITEM 112 AO 115
			
ITEM 116 AO 120	ITEM 121 AO 124	ITEM 125 E 126	ITEM 127 E 128
			
ITEM 129 E 130	ITEM 131 AO 136	ITEM 137	ITEM 138 AO 141
			
ITEM 142 AO 147	ITEM 148	ITEM 149 AO 153	ITEM 154 AO 158

			
ITEM 159 E 160	ITEM 161 AO 164	ITEM 165 AO 168	ITEM 169 E 170
			
ITEM 171 AO 175	ITEM 176 AO 181	ITEM 182 AO 187	ITEM 188
			
ITEM 189 AO 191	ITEM 192 AO 195	ITEM 196 AO 199	ITEM 200
			
ITEM 201 AO 205	ITEM 206	ITEM 207	ITEM 208 AO 212
			
ITEM 213	ITEM 214	ITEM 215	ITEM 216
			
ITEM 217 E 218	ITEM 219 AO 223	ITEM 222 AO 224	ITEM 226 AO 231

			
ITEM 232 AO 235	ITEM 236 E 237	ITEM 238 AO 243	ITEM 244 AO 247
			
ITEM 248 AO 250	ITEM 251 AO 253	ITEM 254 AO 258	ITEM 259 AO 261
			
ITEM 262	ITEM 263 E 264	ITEM 265 AO 267	ITEM 268 AO 272
			
ITEM 273 AO 277	ITEM 278 AO 280	ITEM 281 AO 284	ITEM 285 E 286
			
ITEM 287	ITEM 288 AO 290	ITEM 291 AO 294	ITEM 295 E 296
			
ITEM 297 AO 300	ITEM 301	ITEM 302 AO 306	ITEM 308 AO 310

			
ITEM 311 AO 313	ITEM 314 E 315	ITEM 316	ITEM 317
			
ITEM 318	ITEM 319	ITEM 320	ITEM 321 E 322
			
ITEM 323	ITEM 324	ITEM 325 AO 327	ITEM 328